

OFFLINE : insertion dans les *Nouvelles Brèves* (Korte Berichten)

	Parution	Réservation	Remise du matériel	
Janvier	01/01/2022	16/12/2021	20/12/2021	<12:00
Février	01/02/2022	14/01/2022	18/01/2022	<12:00
Mars	01/03/2022	11/02/2022	15/02/2022	<12:00
Avril	01/04/2022	16/03/2022	18/03/2022	<12:00
Mai	01/05/2022	13/04/2022	15/04/2022	<12:00
Juin	01/06/2022	13/05/2022	17/05/2022	<12:00
Juillet	01/07/2022	15/06/2022	17/06/2022	<12:00
Août	-----	-----	-----	-----
Septembre	01/09/2022	16/08/2022	18/08/2022	<12:00
Octobre	01/10/2022	15/09/2022	16/09/2022	<12:00
Novembre	01/11/2022	14/10/2022	18/10/2022	<12:00
Décembre	01/12/2022	15/11/2022	17/11/2022	<12:00

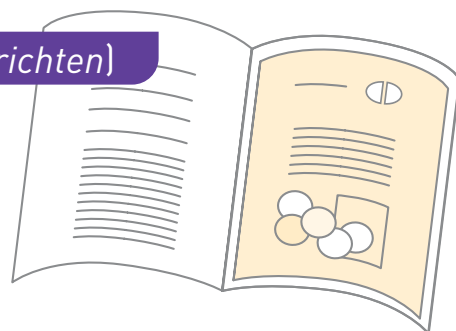

Formats :

2/1

297 x 420mm
(format utile 287 x 400mm)

1/1

210 x 297mm
(format utile 190 x 287mm)

1/2 (H)

123 x 189mm

Fichier :



PDF certifié haute résolution (print), quadri (CMYK), 300 dpi,
« polices intégrées » avec traits de coupe.
Attention à la fausse coupe ('bleed') de 5 mm.

☛ Pas de fichiers doc, jpeg ou psd !

▶ advertising@apb.be

Surcover



140
x
297mm
(verso)



OFFLINE : encart dans les NB (KB)

Encarts :

Contactez-nous pour connaître les quantités FR-NL à livrer à notre imprimeur. La livraison doit se faire >15 jours avant la date de publication souhaitée.

L'impression d'un encart libre peut aussi se faire via l'APB. Pour plus d'infos, contactez-nous via advertising@apb.be.

Imprimerie SNEL

Fabien Moureau
Z.I. des Hauts-Sarts - Zone 3
Rue Fond des Fourches, 21
B-4041 Vottem (Herstal) - België

Tél. direct : +32 4 344 65 67
E-mail : Fabien.Moureau@snel.be
Tél. général : +32 4 344 65 65
Fax : +32 4 286 99 60



ONLINE : solutions de communication digitale

Banner :



JPG ou GIF, format : 300 x 250 pixels
(maximum 500 Kb)

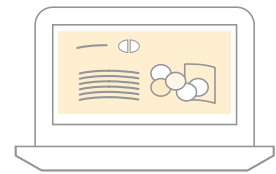

Communiqué :



PDF, merci de livrer un fichier par langue, prêt à être publié avec le **logo de la société** et 2 titres (FR/NL) de votre communication (max. 60 caractères).



Envoi du matériel ou questions :

► advertising@apb.be
+32(0) 2 285 42 77
+32(0) 497 59 14 99

